



MINISTERO DELLE FINANZE  
DIREZIONE GENERALE DEL CATASTO E DEI SERVIZI TECNICI ERARIALI

Lire  
100

# NUOVO CATASTO EDILIZIO URBANO

(LE. DECRETO-LEGGI 12 APRILE 1968, N. 401)

Planimetria dell'immobile situato nel Comune di SIENA Via Giovanni Duprè n° 41.  
 Ditta CONTRADA CAPITANA DELL' ONDA  
 Allegata alla dichiarazione presentata all'Ufficio Tecnico Erariale di SIENA

Foglio 134



VIA GIOVANNI DUPRÈ

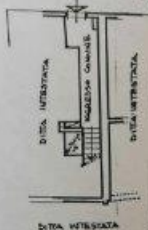

PIANO TERRA

VIA GIOVANNI DUPRÈ



PIANO PRIMO

ORIENTAMENTO



SCALA DI 1:200

SPAZIO RISERVATO PER LE ANNOTAZIONI D'UFFICIO

Compilata dal Perito Ind. Edile

(Firma) Antonio Cinotti

Iscritto all'Albo dei Periti Ind. li

DATA

Foglio 134 - PARTIC. 255